Iglesia de Santa María de Almurfe - Asturias

Asturias

I'm not a robot
ReCAPTCHA

Publicado el: 18/12/24	Visitas: 107
Comentarios: 0	Ver comentarios
Votos: 3	Puntaje: 4.7

https://www.iglesias.com.es/iglesia-catolica/asturias/iglesia-de-santa-maria-de-almurfe-asturias_770.php

Asturias

Iglesia de Santa María de Almurfe - Asturias

Iglesia de Santa María de Almurfe: Un Tesoro en Asturias

La **Iglesia de Santa María de Almurfe** se encuentra situada en el corazón de Asturias, un lugar que destaca por su riqueza cultural y espiritual. Esta iglesia es un claro ejemplo del patrimonio arquitectónico de la región y atrae tanto a fieles como a turistas.

Historia de la Iglesia de Santa María de Almurfe

Construida en un periodo que refleja la evolución del arte sacro en España, la

Iglesia de Santa María de Almurfe ha sido testigo de numerosos acontecimientos históricos. Su edificación data de varios siglos atrás, con reformas que han mantenido su estructura y esencia a lo largo del tiempo.

Arquitectura y Estilo

La arquitectura de la **Iglesia de Santa María de Almurfe** mezcla elementos góticos y barrocos, lo que la convierte en un atractivo para los amantes de la historia del arte. Sus fachadas adornadas y su interior cuidadosamente decorado crean una atmósfera de paz y recogimiento.

Patrimonio Cultural

La **Iglesia de Santa María de Almurfe** es considerada un patrimonio cultural de gran valor en Asturias. Forma parte de la herencia religiosa de la región y es un lugar de referencia para la comunidad local. Además, alberga diversas festividades religiosas a lo largo del año.

Conclusión

Visitar la **Iglesia de Santa María de Almurfe** es una experiencia enriquecedora que permite conocer más sobre la historia y la fe de Asturias. Este templo no solo es un lugar de culto, sino también un símbolo del pasado y un punto de encuentro para aquellos que buscan conectar con su espiritualidad.

Nuestra localización es en:

Lugar Almurfe, 6A, 33843 Asturias, Asturias - España (ES)

Preguntas frecuentes sobre Iglesia de Santa María de Almurfe

¿Quién construyó la iglesia de Santa María?

La iglesia de Santa María fue construida por la Orden Franciscana en el siglo XV.

¿Cuándo se construyó la iglesia de Santa María del Mar?

La iglesia de Santa María del Mar fue construida entre 1329 y 1383 en Barcelona, ??España. Es un hermoso ejemplo de la arquitectura gótica catalana y ha sido un importante lugar de culto para los fieles católicos durante siglos.

Si usted necesita alterar alguna información que crea que es incorrecto acerca de este sitio, le rogamos envíenos un mensaje e lo solucionaremos a la brevedad. De

antemano agradecidos.

Imágenes

Iglesia de santa maria de almurfe recientes

Iglesia de santa maria de almurfe mapa

Iglesia de santa maria de almurfe iglesia

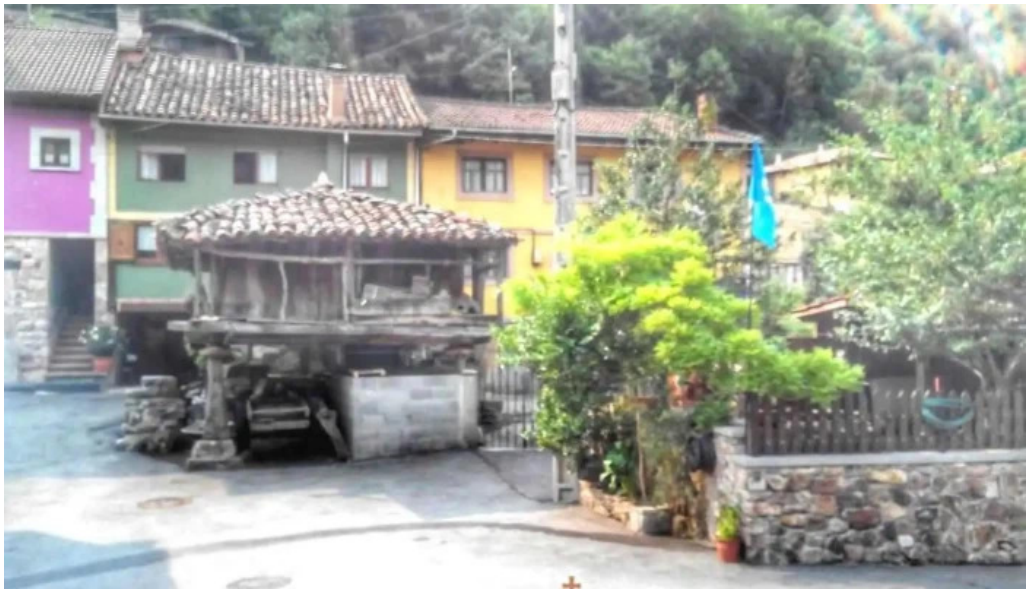

Iglesia de santa maria de almurfe asturias

Iglesia de santa maria de almurfe almurfe

Tags

ejemplo, riqueza, historia, cultural, asturias, iglesia, almurfe, patrimonio, arquitectura, espiritual, construida, situada

Contenido relacionado

3.0 *	*Iglesia de Santa María - Asturias*
3.8 *	*Iglesia de Santa María de Los Montes - Asturias*
4.5 *	*Iglesia de Santa María - Asturias*
2.5 *	*Iglesia Santa María de la Nieves - Asturias*
4.0 *	*Iglesia de Santa María - S. Juan De Beleño*
4.3 *	*Parroquia de Santa María Madre de la Iglesia - Santa María Del Águila*
4.3 *	*Iglesia de Santa María Magdalena - Valle*
3.9 *	*Santa María de Huerta - Santa María De Huerta*
4.0 *	*Iglesia de Santa María - Cabra Del Camp*
3.9 *	*Iglesia Parroquial de Santa Maria de las Nieves Xviii - Asturias*

Categorías

Basílica
Capilla
Catedral
Convento
Iglesia
Iglesia adventista del séptimo día
Iglesia apostólica
Iglesia bautista
Iglesia católica
Iglesia cristiana
Iglesia de Jesucristo
Iglesia de las Asambleas de Dios
Iglesia de los testigos de Jehová
Iglesia evangélica
Iglesia ortodoxa
Iglesia pentecostal
Iglesia protestante
Iglesias
Institución religiosa
Lugar de culto
Lugar de interés histórico
Monasterio
Museo
Oficinas de empresa
Organización de servicios sociales
Organización religiosa
Parroquia
Santuario
catedral catòlica
centro cultural
centro espiritual
edificio multiusos
escuela
iglesia anglicana
iglesia ortodoxa rusa
parque
zona de senderismo