

Iglesia San Pedro De Lumo - Biscay

biscay



I'm not a robot



RECAPTCHA

Publicado el: 19/12/24	Visitas: 419
Comentarios: 0	Ver comentarios
Votos: 27	Puntaje: 4.4

https://www.iglesias.com.es/iglesia-catolica/biscay/iglesia-san-pedro-de-lumo-biscay_4430.php*biscay****Iglesia San Pedro De Lumo - Biscay*****Iglesia San Pedro de Lumo: Un Tesoro de la Arquitectura Religiosa en Biscay**

La ****Iglesia San Pedro de Lumo**** es un emblemático ejemplo del patrimonio religioso situado en ****Biscay****, que atrae tanto a fieles como a visitantes. Su historia y su arquitectura la convierten en un lugar de significativo valor cultural y espiritual.

Historia de la Iglesia San Pedro de Lumo

Fundada en el siglo XVI, la ****Iglesia San Pedro de Lumo**** ha sido testigo de

numerosos acontecimientos históricos a lo largo de los años. Originalmente, esta iglesia fue construida para servir a la comunidad local, y con el paso del tiempo ha adquirido un papel fundamental en la vida religiosa de sus habitantes.

Arquitectura de la Iglesia

Uno de los aspectos más destacados de la ****Iglesia San Pedro de Lumo**** es su impresionante arquitectura. Con un estilo que combina elementos góticos y renacentistas, la iglesia presenta una fachada que invita a la contemplación. Sus bellos vitrales y elaborados detalles escultóricos son testimonio del talento de los artesanos de la época.

Eventos y Actividades

La ****Iglesia San Pedro de Lumo**** no solo es un lugar de culto, sino también un centro de actividades comunitarias. Regularmente, se celebran misas, bodas y otras ceremonias que fortalecen los lazos entre los miembros de la comunidad. Además, la iglesia organiza eventos culturales que enriquecen la vida social de Biscay.

Visitar la Iglesia

Si tienes la oportunidad de visitar Biscay, no te pierdas la ****Iglesia San Pedro de Lumo****. Su entorno tranquilo y su rica historia te permitirán disfrutar de una experiencia única. Ya sea para participar en una celebración religiosa o simplemente para admirar su belleza arquitectónica, este lugar merece ser conocido.

Conclusión

La ****Iglesia San Pedro de Lumo**** es un destacado símbolo de la tradición católica en ****Biscay****. Su historia, arquitectura y rol en la comunidad la convierten en un lugar imprescindible para quienes desean profundizar en la cultura y espiritualidad de la región.

Puedes llegar a nosotros en:

Plaza Betanzos Gotzaia, 1 48300, 48300 Biscay, Biscay - España (ES)

Si es necesario alterar cualquier detalle que piense que no está correcto acerca de esta página, le solicitamos remita un mensaje y lo ajustaremos con prontitud. Con anticipación agradecidos.

Imágenes

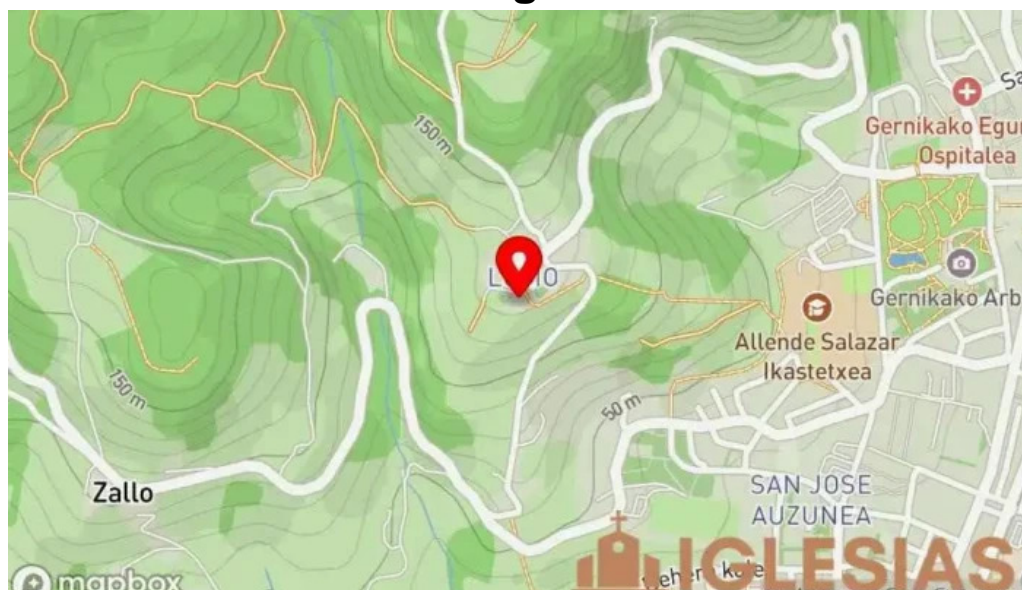

Iglesia san pedro de lumo mapa



Iglesia san pedro de lumo iglesia



Iglesia san pedro de lumo iglesia catolica

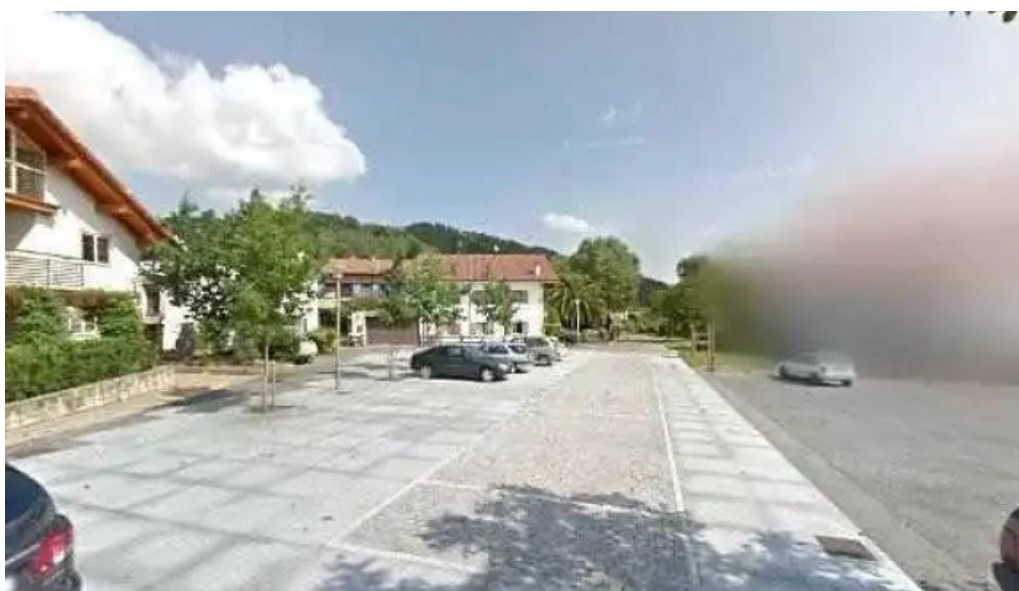

Iglesia san pedro de lumo como llegar



Iglesia san pedro de lumo biscay

Tags

religioso, patrimonio, comunidad, eventos, iglesia, visitar, historia, convierten, religiosa, actividades, ejemplo, arquitectura

Contenido relacionado

4.0 * *Iglesia de San Bartolomé. Convento de la merced. Gernika-Lumo - Biscay*

5.0 * *Parroquia de San Pedro Apostol (s. XVII) - San Pedro*

4.4 * *Iglesia de San Pedro - San Pedro*

4.5 * *Iglesia de San Pedro Apóstol - San Pedro De Las Baheras*

5.0 * *Iglesia de San Pedro - Torre Val De San Pedro*

5.0 * *Iglesia De San Pedro - Buyezo*

4.2 * *Iglesia de San Pedro Apóstol - Pedro-Rodríguez*

4.6 * *Iglesia de San Pedro Advincula - Redueña*

3.5 * *Iglesia de San Pedro - Macher*

4.7 * *Iglesia de San Pedro - Corullón*

Categorías

Basílica
Capilla
Catedral
Convento
Iglesia
Iglesia adventista del séptimo día
Iglesia apostólica
Iglesia bautista
Iglesia católica
Iglesia cristiana
Iglesia de Jesucristo
Iglesia de las Asambleas de Dios
Iglesia de los testigos de Jehová
Iglesia evangélica
Iglesia ortodoxa
Iglesia pentecostal
Iglesia protestante
Iglesias
Institución religiosa
Lugar de culto
Lugar de interés histórico
Monasterio
Museo
Oficinas de empresa
Organización de servicios sociales
Organización religiosa
Parroquia
Santuario
atracción turística
catedral catòlica
centro cultural
centro espiritual
edificio multiusos
escuela
iglesia anglicana
iglesia ortodoxa rusa
museo patrimonial
parque
zona de senderismo