Parroquia de Santa María de Gracia - Murcia

Murcia

I'm not a robot
ReCAPTCHA

Publicado el: 17/12/24	Visitas: 1270
Comentarios: 0	Ver comentarios
Votos: 106	Puntaje: 4.4

https://www.iglesias.com.es/iglesia-catolica/murcia/parroquia-de-santa-maria-de-gracia-murcia_3240.php

Murcia

Parroquia de Santa María de Gracia - Murcia

Iglesia Católica Parroquia de Santa María de Gracia en Murcia

La **Iglesia Parroquial de Santa María de Gracia** se encuentra situada en el corazón de Murcia. Este lugar de culto no solo es un templo religioso, sino que también es un espacio que busca ser inclusivo para todos los feligreses y visitantes.

Accesibilidad en la Parroquia

Uno de los aspectos más destacados de la **Parroquia de Santa María de

Gracia** es su compromiso con la accesibilidad. La iglesia ha implementado diversas medidas para garantizar que todas las personas, independientemente de sus capacidades físicas, puedan disfrutar de su espacio.

Entrada Accesible para Personas en Silla de Ruedas

La entrada principal de la **Iglesia Parroquial de Santa María de Gracia** cuenta con rampas adecuadas que facilitan el acceso para **personas en silla de ruedas**. Esto asegura que todos los feligreses, sin excepción, puedan participar en las ceremonias y eventos que se celebran en la parroquia. La inclusión es un valor fundamental en esta comunidad, y la accesibilidad es un paso importante hacia la igualdad.

Estacionamiento Accesible para Personas en Silla de Ruedas

Además de la entrada, la **Parroquia de Santa María de Gracia** ofrece un **estacionamiento accesible** para personas en silla de ruedas. Este espacio está diseñado para permitir que quienes necesiten asistencia puedan aparcar de manera cómoda y segura, facilitando su acceso al edificio. La disponibilidad de estacionamiento accesible es esencial para fomentar la participación activa de todos en la vida parroquial.

Compromiso con la Inclusión

La **Iglesia Católica Parroquia de Santa María de Gracia** no solo se preocupa por brindar un entorno físico accesible, sino que también promueve un ambiente acogedor y respetuoso. Las actividades y celebraciones son diseñadas pensando en las necesidades de todos, reafirmando su compromiso con la comunidad en general.

Conclusión

En resumen, la **Iglesia Parroquial de Santa María de Gracia** en Murcia es un ejemplo a seguir en cuanto a accesibilidad e inclusión. Con su entrada y estacionamiento accesibles para personas en silla de ruedas, se convierte en un lugar donde todos pueden sentirse bienvenidos y participar plenamente de la vida religiosa.

Nuestra Iglesia está en:

C. Escritor Sánchez Moreno, 5, 30009 Murcia, Murcia - España (ES)

Estamos disponibles en estos horarios:

Día Horarios
Lunes
Abierto las 24 horas
Martes
Abierto las 24 horas
Miércoles
Abierto las 24 horas
Jueves
Abierto las 24 horas
Viernes
Abierto las 24 horas
Sábado
Abierto las 24 horas
Domingo
Abierto las 24 horas

Preguntas frecuentes sobre Parroquia de Santa María de Gracia

¿Cuándo se fundó la iglesia de Santa María?

La iglesia de Santa María fue fundada en el año 1238.

Si usted necesita alterar algún elemento que crea que no es acertado respecto a este portal, por favor envíenos un mensaje y nos ocuparemos de ello de manera rápida. Anticipadamente gracias por su colaboración.

Imágenes

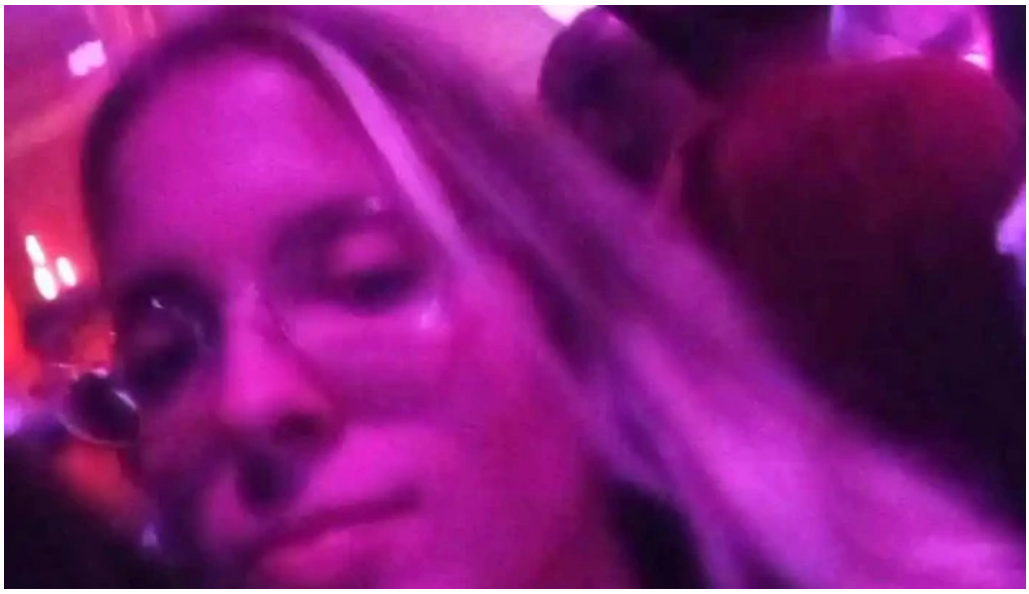

Parroquia de santa maria de gracia videos

Parroquia de santa maria de gracia murcia

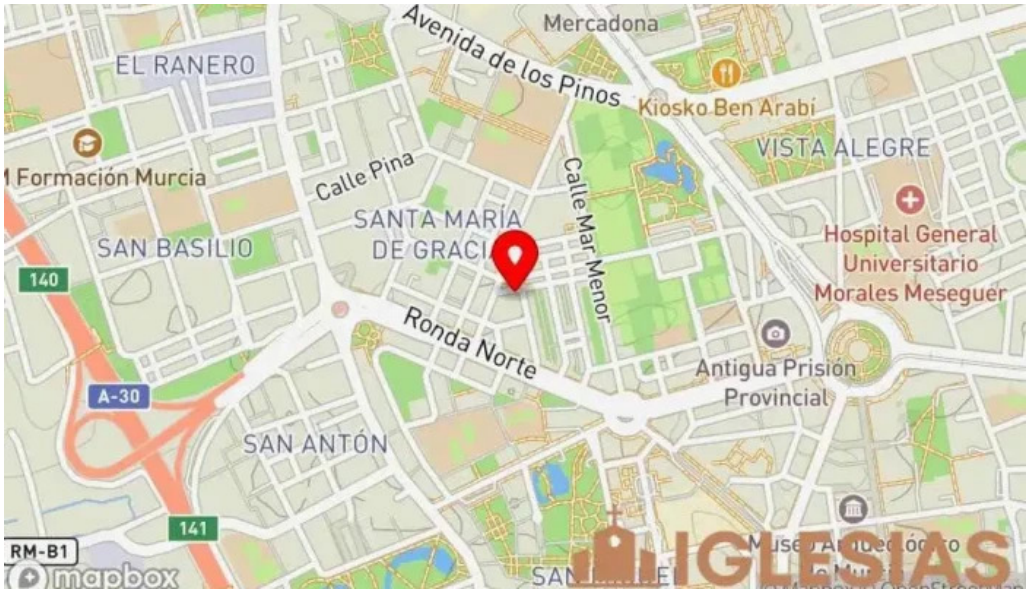

Parroquia de santa maria de gracia mapa

Parroquia de santa maria de gracia iglesia

Parroquia de santa maria de gracia comentario 4

Parroquia de santa maria de gracia comentario 3

Parroquia de santa maria de gracia comentario 2

Parroquia de santa maria de gracia comentario 1

Tags

entrada accesible para personas en silla de ruedas, estacionamiento accesible para personas en silla de ruedas, accesibilidad

Contenido relacionado

4.7 *	*Iglesia de Nuestra Señora de Gracia - Alosno*
4.7 *	*Catedral de Murcia - Murcia*
4.3 *	*Parroquia de Santa María Madre de la Iglesia - Santa María Del Águila*
4.6 *	*Parroquia de San Andrés y Santa María de la Arrixaca - Murcia*
4.5 *	*Parroquia Santa María Madre de la Iglesia - Murcia*
4.6 *	*Puerta de las Cadenas - Catedral de Murcia - Murcia*
4.5 *	*Parroquia San Benito - Murcia*
4.4 *	*Parroquia Santa María del Mar - Las Palmas De Gran Canaria*
4.8 *	*Parroquia Santo Tomas de Aquino - Murcia*
4.1 *	*Nuestra Señora de la Paz - Murcia*

Categorías

Basílica
Capilla
Catedral
Convento
Iglesia
Iglesia adventista del séptimo día
Iglesia apostólica
Iglesia bautista
Iglesia católica
Iglesia cristiana
Iglesia de Jesucristo
Iglesia de las Asambleas de Dios
Iglesia de los testigos de Jehová
Iglesia evangélica
Iglesia ortodoxa
Iglesia pentecostal
Iglesia protestante
Iglesias
Institución religiosa
Lugar de culto
Lugar de interés histórico
Monasterio
Museo
Oficinas de empresa
Organización de servicios sociales
Organización religiosa
Parroquia
Santuario
catedral catòlica
centro cultural
centro espiritual
edificio multiusos
escuela
iglesia anglicana
iglesia ortodoxa rusa
parque
zona de senderismo